Materiał poglądowy - nie może też stanowić podstawy do jakichkolwiek czynności administracyjnych, czy urzędowych

KONCEPCJA ROZBUDOWY STACJI UZDATNIANIA WODY W GROBLICACH

27-04-2021

Wydruk mapy z systemu WebEWID

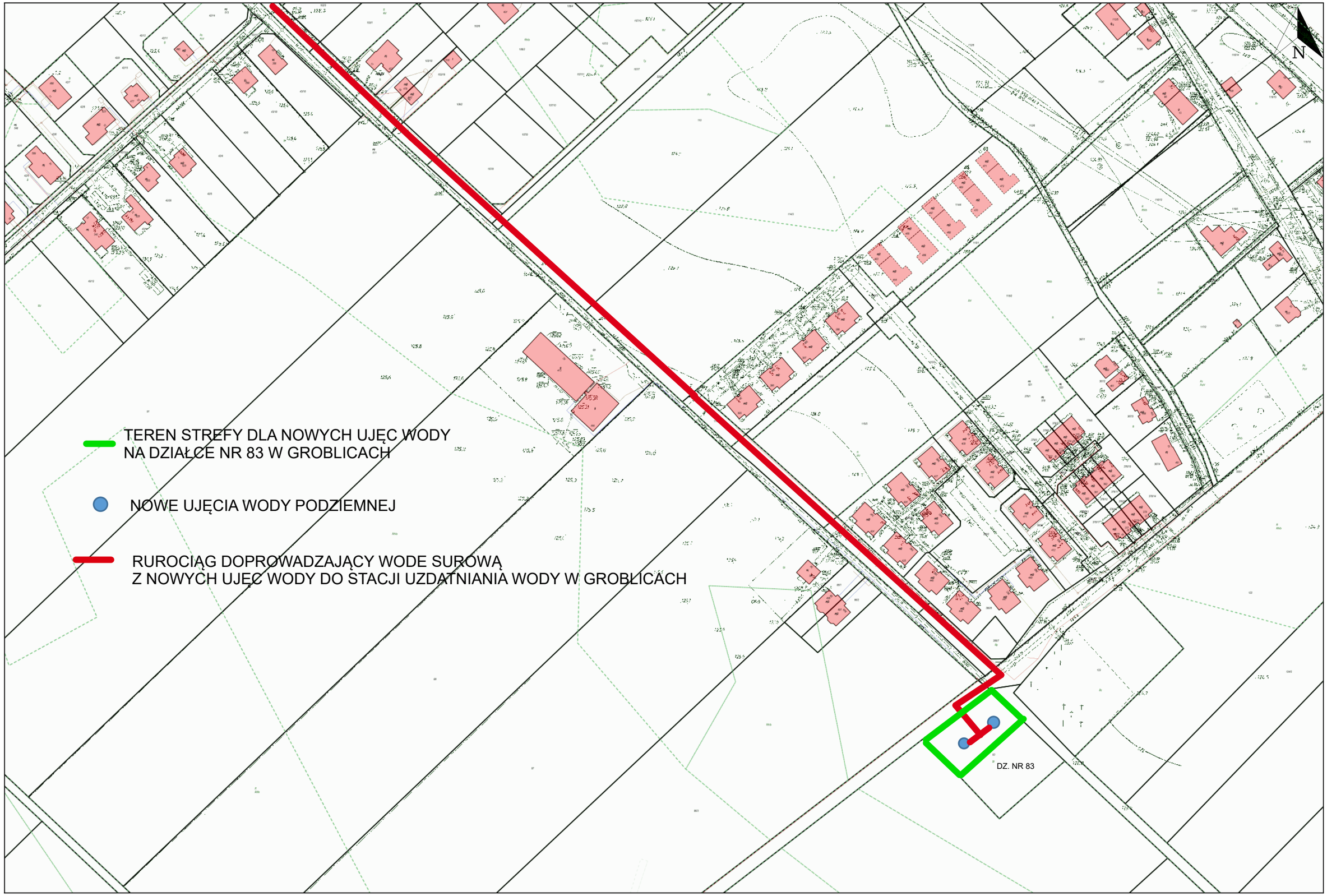

Wydruk w skali 1:2000

Wydruk z systemu WebEWID

Sporządził: Gosc

Udostępniane informacje nie są dokumentami w postępowaniach administracyjnych i innych. Materiały zawierające informacje z powiatowego zasobu geodezyjnego i kartograficznego (w tym dane z operatu ewidencyjnego Powiatowego Zakładu Katastralnego we Wrocławiu) należy zamawiać w Powiatowym Zakładzie Katastralnym we Wrocławiu. Dokumenty zawierające inne informacje przetwarzane w portalu mapowym należy zamawiać w wydziałach merytorycznych Starostwa Powiatowego we Wrocławiu, odpowiedzialnych za aktualizację tych danych.